

zzzPAT 簡易取扱説明書

※本書は取扱説明書にかわるものではありません。必ず正式な取扱説明書をご覧ください。

製造販売業者
フィリップス・レスピロニクス合同会社
〒331-0812 埼玉県さいたま市北区宮原町一丁目825番地1
本社 〒108-8507 東京都港区港南二丁目13番37号 フィリップスビル
マーケティング部 03-3740-3245
www.philips.co.jp/respironics/

販売名：ウォッチパット
医療機器承認番号：22500BZX00339000
一般的名称：睡眠評価装置
管理医療機器 / 特定保守管理医療機器

1 ウォッチパットのスタディセットアップ (1)

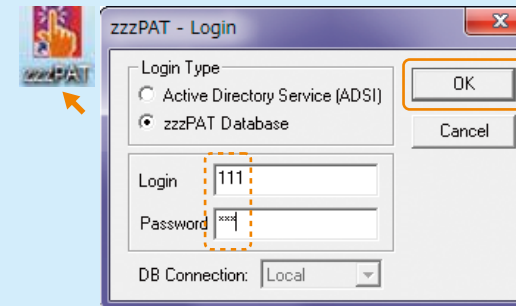

プログラムの開始

デスクトップの左図のアイコンをダブルクリックしてzzzPATを起動するとログイン画面が表示されます。ID/パスワードの初期設定は「111」です。

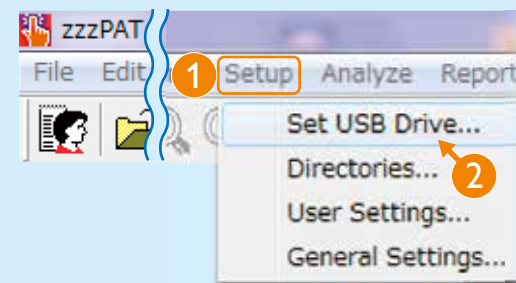

接続設定

zzzPAT の画面が開いたら、メニューバーの① Setup をクリックし、② Set USB Drive... を選択してください。

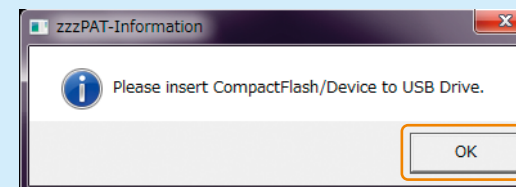

左図の画面が表示されたらウォッチパットを接続してOKボタンをクリックしてください。

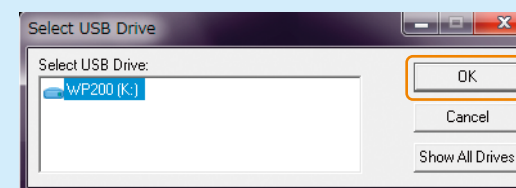

USB Drive の割当画面が表示されたら OK ボタンをクリックしてウィンドウを閉じてください。

※初回以降、機器は自動で接続されますが機器が見つからない場合は再び接続設定を行ってください



© 2014 Philips Respironics GK

改良などの理由により予告なしに意匠、仕様の一部を変更することがあります。あらかじめご了承ください。詳しくは担当営業、もしくは「マーケティング部」までお問合せください。記載されている製品名などの固有名詞は、Philips、Respironics、またはその他の会社の商標または登録商標です。

PN 1116262 140401 R1-W Printed in Japan

PHILIPS

1 ウォッチパットのスタディセットアップ (2)



検査設定

③のアイコンをクリックするとNewStudyウィンドウが開きます。



所定の欄に患者情報と担当医情報を入力します

④ **Save To USB** をクリックします。検査情報がウォッチパットに読み込まれ、ウォッチパット内のデータが初期化されます。

*1 ウォッチパットに残っている情報を呼び出す場合は**Read From USB**ボタンをクリックします。

*2 PCと時間を同期させる場合は、チェックを入れてください。

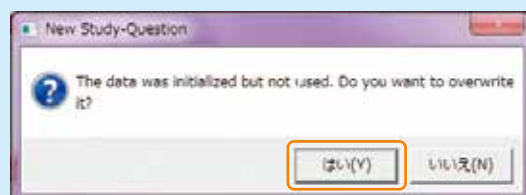

左図の画面で**はい**をクリックしてください。

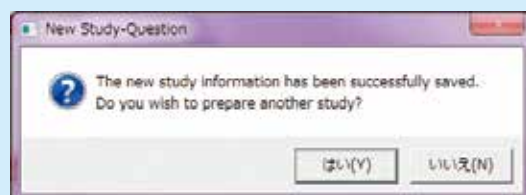

続けて別のウォッチパットをセットアップする場合は**はい**を、終了する場合は**いいえ**をクリックしてください。

2 検査データのダウンロード

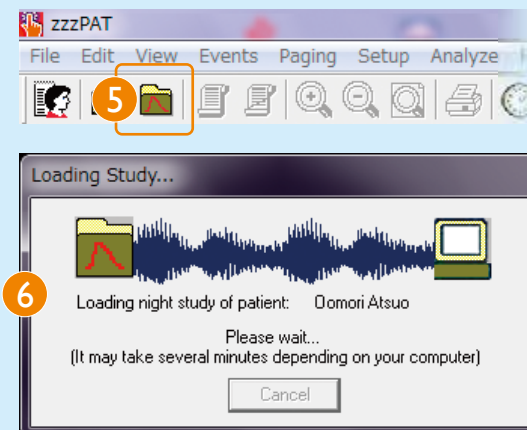

検査終了後、ウォッチパットをPCに接続してzzzPATを起動します。⑤のアイコンをクリックすると自動でデータを読み込み⑥解析画面に変わります。

*機器を接続してから解析画面に切り替わるまでしばらく時間がかかることがあります。

*機器が見つからない場合は①ウォッチパットのスタディセットアップ(1)の接続設定を行ってください

3 レポート作成

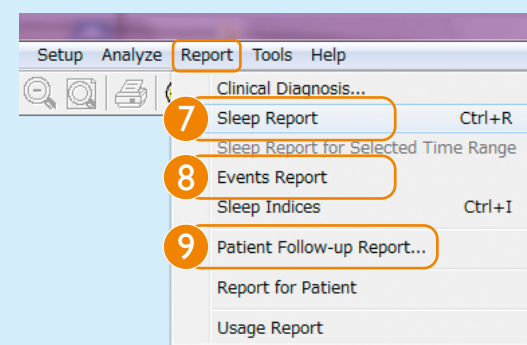

ダウンロード後、レポートを表示することができます。メニューバーの**Report** から下記の表に対応した項目を選択するとレポートが表示されます。必要に応じてレポートを印刷してください。

7 Sleep Report

睡眠検査レポート



8 Events Report

イベントレポート



9 Patient Follow-up Report...

検査レポート(フォローアップ)※



※複数回検査時